Her Hafta Cumartesi Günleri Çıkar

Sayı: 20 12 EYLÜL 1964 50 Kuruş

ZIPZIP

7 den 77 ye kadar her gencin mecmuası

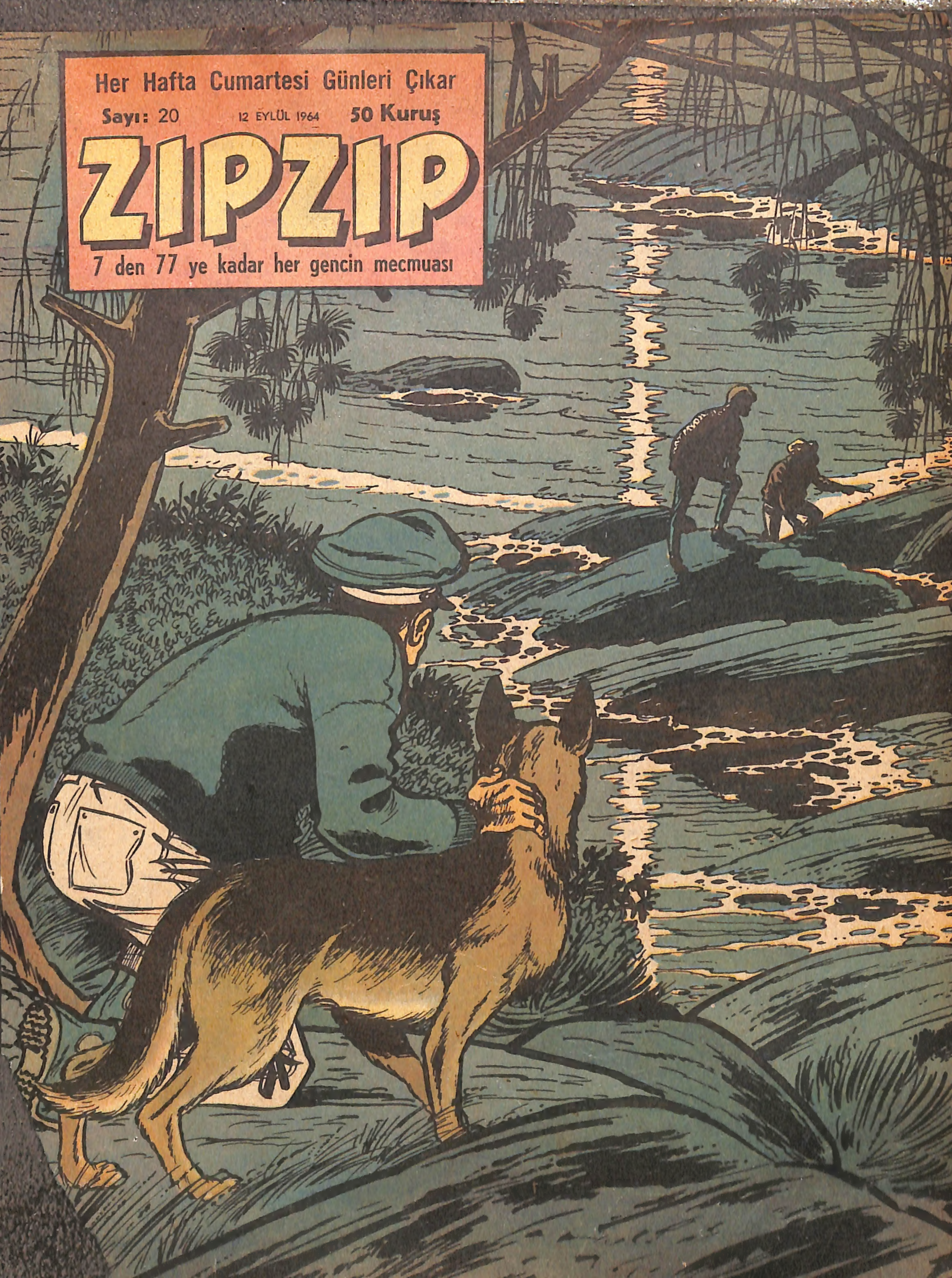

AS FUTBOLCU

Ünlü bir futbolcu olmaya kararlı Vensan ...
gören tanınmış antrenör Jorj Brasör, onu Brüksel'e davet etmiştir. Vensan, orada yeni sürprizlerle karşılaşacaktır.

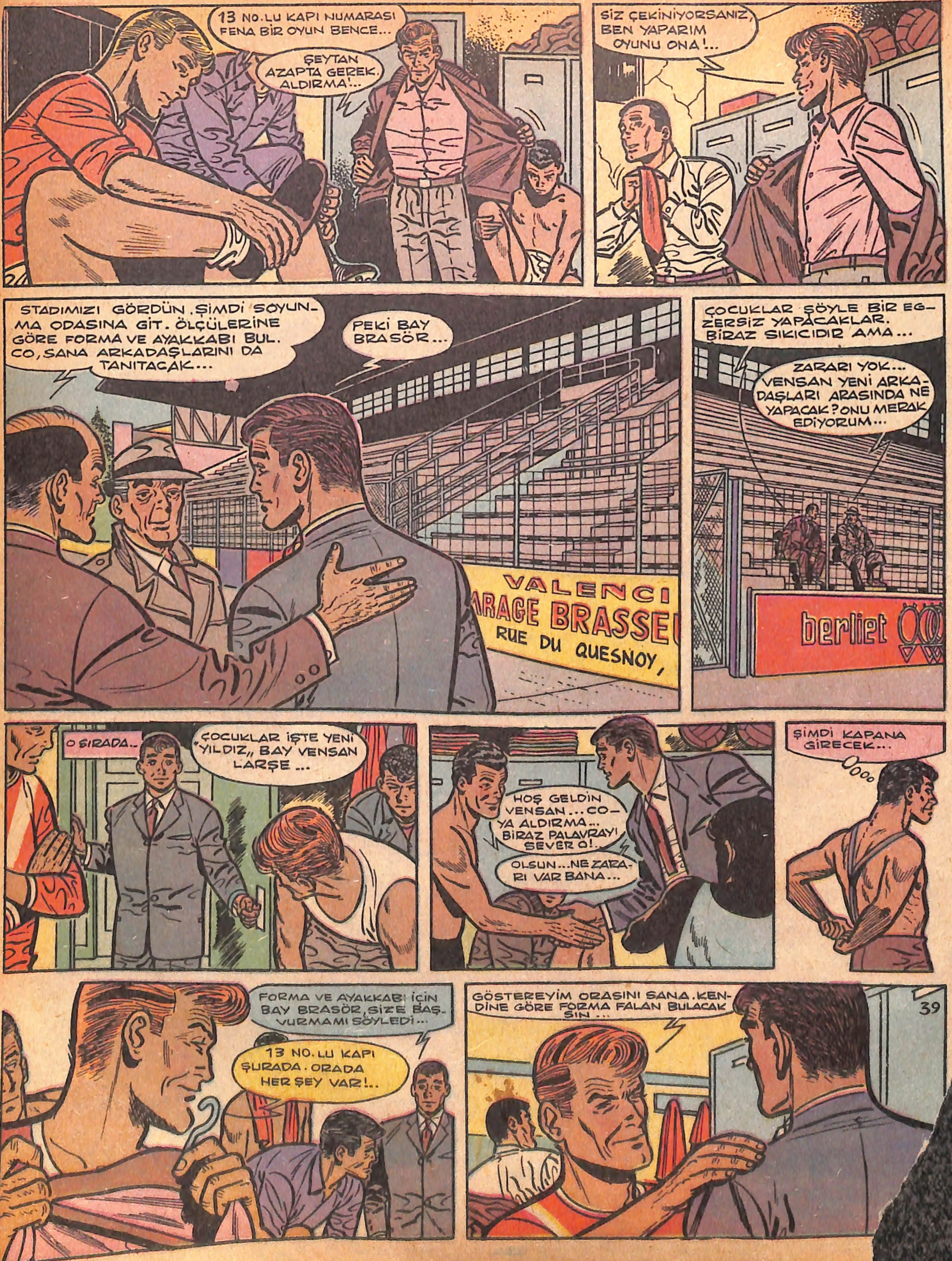

BURASI İŞTE... GEÇ ÖNE!..
13
CO, VENSAN'I İTİVERDİ İÇERİYE...
13
VE KAPIYI DA KİLİTLEDİ...
13
UVA
KLAK
ÖFF... AMMA SICAK. BAYGINLIK GELİYOR...
CO... AÇ KAPIYI... YOKSA BA.....
O SIRADA...
İŞTE BİZİM TAKIMIN YEDEK OYUNCULARINDAN BİR KAÇI. ARALARINDA KISKANÇLIK VAR. BİRİNCİ TAKIMA ATLAMA REKABETİ.
VALENCIE
GARAGE BRASSEUR
RUE DU QUESNOY
VENSAN'DAN YANA ENDİŞENİZ OLMASIN. İYİ OYNAR FUTBOLU... SONRA O, ÇOK SAKİN, ÇOK İYİ BİR ÇOCUKTUR...
VENSAN, KAPATILDIĞI SAUNA'DAN KURTULUP, HIRSLA SAHAYA FIRLADI...
CO, NEYE UĞRADIĞINI ANLAYAMADAN KENDİNİ BİRDEN HAVADA BULDU...
berliet
DEVAMI GELECEK SAYIDA

Yaman Gazeteci RİK

Rik, bu yeni serüveninde esrarlı bir olayla karşılaşmıştır. Havacılık kulübü üyesi Bay Remi'nin küçük uçağı düşüp yanmış, Rik ise onu kurtarmıştır. Bay Remi bir sabotajdan şüphelenmektedir...

REMI, BAZI ŞEYLER DUYDUM. ÇOK ŞÜKÜR UCUZ ATLATMIŞSIN!
MERSİ CON. BURADA MIYDINIZ?
HİGENS MESELESİ İÇİN GELMİŞTİM. ACELE BİR İŞ DEĞİL, KALABİLİR. ŞANSINIZ VARMIŞ REMİ...
EVET, O SAYEDE HAYATTAYIM. FAKAT BAY RİK KURTARDI BENİ...
TANIŞTIRAYIM SİZLERİ. CON DALLAS. SAPEKS ŞİRKETİNİN İKİNCİ BAŞKANI... RİK, GAZETECİ...
MEMNUN OLDUM BAY DALLAS...
SİZİNLE TANIŞTIĞIMA BENDE ÇOK MEMNUNUM SİZDEN BAHSEDİLDİĞİNİ DUYMUŞTUM...
HÜG... BİZE SOĞUK BİR ŞEYLER GETİRSEN DE İÇSEK...
BASTİYEN'E SÖYLİYEYİM DE GETİRSİN...
GEÇMİŞ OLSUN EFENDİM... HÜG KAZAYI ANLATTI. ÇOK ŞÜKÜR KURTULDUĞUNUZA...
MERSİ... GÖRÜYORSUN Kİ BİR ŞEYİM YOK, SAPASAĞLAMIM...
MÜSAADE EDERSENİZ ŞUNU SÖYLİYEYİM Kİ, TEHLİKELİ İŞLERLE UĞRAŞIYORSUNUZ. BIRAKIN ŞU UÇAK SEVDASINI...
BABA, BASTİYEN HAKLI. BU YAŞTA SENİN HARCIN DEĞİLDİ İŞLER...
BİR ŞEY DAHA VAR... BAY HÜG DE OTOMOBİLİ ÇOK HIZLI SÜRÜYOR. KORKUDAN SOĞUK TERLER DÖKÜYORUM...
FAZLA ÜZÜNTÜ DE SANA GELMEZ. HADİ İŞİNE!..
HEPİMİZE NASİHAT VERDİN... BANA BAŞKA BİR TAKIM VER DE ELBİSEMİ DEĞİŞTİREYİM BASTİYEN...
BAŞÜSTÜNE EFENDİM!
BAY REMİ ELBİSE DEĞİŞTİRMEK ÜZERE ODASINA GEÇTİ...
?
ŞEY!.. ŞEY!.. BU DA NE?..
SANAYİCİ HEMEN RİK'İ ÇAĞIRDI...
RİK, ESRARLI İŞLER DÖNÜYOR, YAZILAR KAYBOLMUŞ!..
NASIL KAYBOLMUŞ?..
YANİ SİLİNMİŞ DEMEK İSTEDİM!.. BAK!..
DEVAMI GELECEK SAYIDA

YARIŞÇI CON

Con'un en sevdiği arkadaşı Stiv'in izi kaybolmuştur... Con, onun akibetini merak ettiği sırada Stiv de Avrupada türlü tehlikeler içindedir...

AYNI SAATTE BİR BAŞKA TARAFTA...
TAMAM ÇOCUKLAR. BIRAKIN BİZİ ONUNLA ARTIK...
E...NE YAPACAKSINIZ ŞİMDİ ?..
HİÇ MERAK ETMEYİN SİZ REİS !.. BURNUNDAN GETİRECEĞİM ONUN. HELE BİR KENDİNE GELSİN.
PEK İLERİYE GİTMEYİN. İŞ BİR FACİAYA DÖNMESİN !..
ABUK SABUK KONUŞMAYIN RİCA EDERİM. BURADA SÖZ SAHİBİ BENİM. BANA GÜVENMELİSİNİZ !..
ŞEF, KIMILDAMAYA BAŞLADI. KENDİNE GELİYOR...
EH, ARTIK BAŞBAŞA KALALIM...
VE O SIRALARDA...
DEVAMI GELECEK SAYIDA

ÜÇ KAFADARLAR

Ormancıların davetlisi bulundukları sırada Üç Kafadarlar'dan Ali ve Andre, kirli işler peşinde koşan kötü niyetli kişilerin ellerine düşmüşlerdir. Öte tarafta ise Kafadarlar'ın üçüncüsü ve ormancılar merak içindedirler:

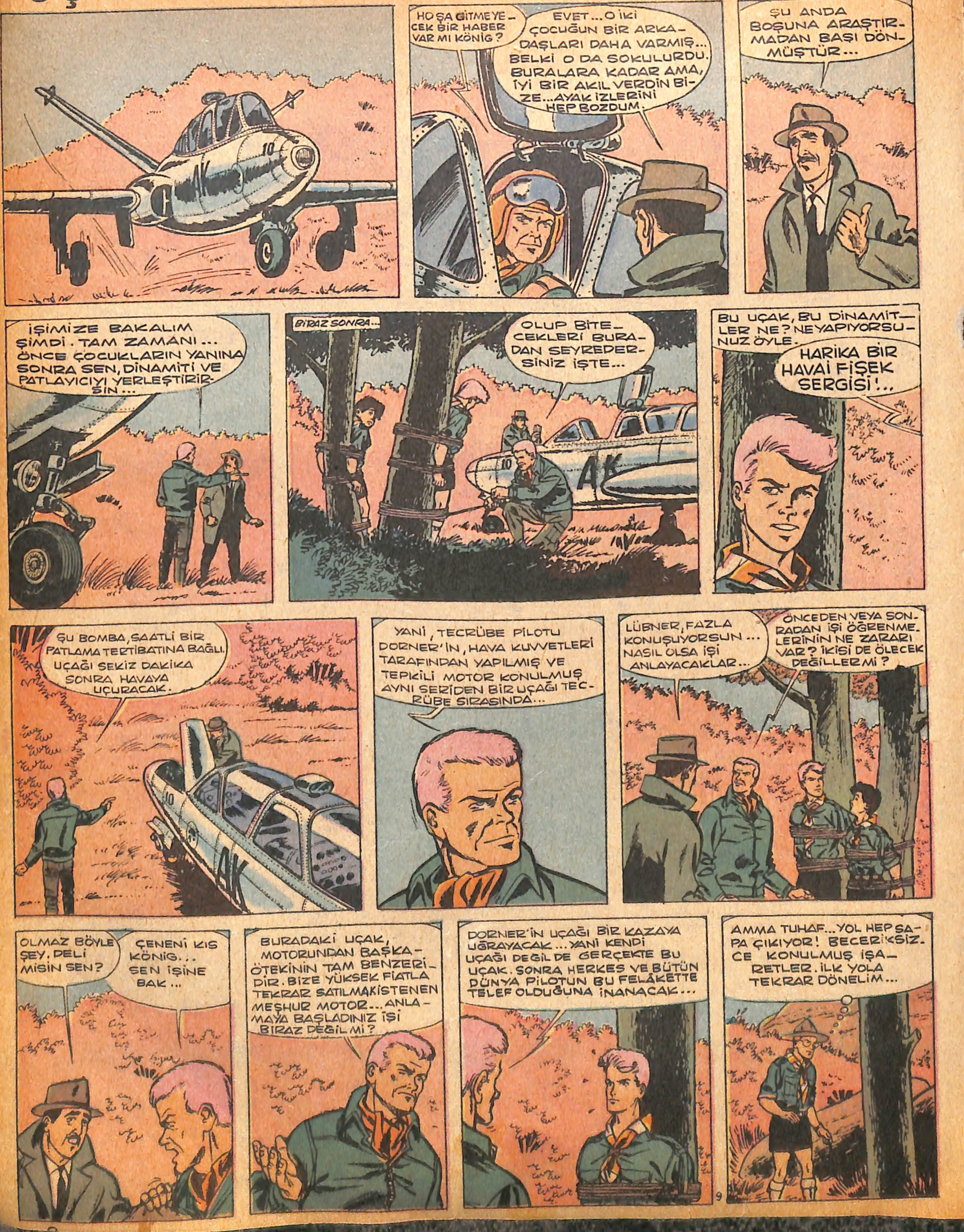

O SIRADA DORNER, ALANDAN HAVALANIYORDU...
TAMAM, HAZIR...
İYİ...BU OYUNCAĞI İŞLETMENİN TAM ZAMANI. ALEV MAKİNESİ... ORMAN TUTUŞTURMAK İÇİN EN İYİ BİR ARAÇ...
BİZ BÖYLE YAPINCA YANGIN YÜZÜNDEN UÇAĞIN BULUNMASI DA GÜÇLEŞECEK. SAYIN BİLİRKİŞİLER DE UÇAĞIN ENKAZINDA ARADIKLARINI BULABİLMEK İÇİN AVUÇLARINI YALASINLAR...
CANİLER!...
BAKIN NE GÜZEL İŞLİYOR VE ORTALIĞI TUTUŞTURUYOR. ÇOK ŞÜKÜR Kİ, RÜZGÂR HAFİF. HEM İYİ BİR YÖNDEN ESİYOR...
HOŞÇA KALIN ÇOCUKLAR... BİRAZ DAHA SABIR. SADECE DÖRT DAKİKA...
AMA...ŞEY... ONLARI BÖYLE BIRAKAMAYIZ. CİNAYETTİR BU...
NE DURUYORSUN DAHA ?!! YOKSA, NİYETİN ONLARLA BERABER HAVAYA UÇMAK MI ?
ANDRE, GALİBA KURTULUŞ YOK BU SEFER. HAKKINI HELAL ET !
HAY ALLAH... YANLIŞ YERDEYİM. ESAS OLAY KARŞIDA OLUYOR...
AYNI ANDA...
TAM 20 SANİYE SONRA ÖLMÜŞ OLACAĞIM. HAH-HAA...
BU DUMAN DA NE ?..
DEVAMI GELECEK SAYIDA

GÖKLERDE DÜELLO

Barışı korumak işiyle görevlendirilmiş Uluslararası bir filo, vazife uçuşları sırasında milliyeti belirsiz uçakların hücumuna uğramaktadırlar... Onların işini aksatmak için gizli ajanlar faaliyettedir.

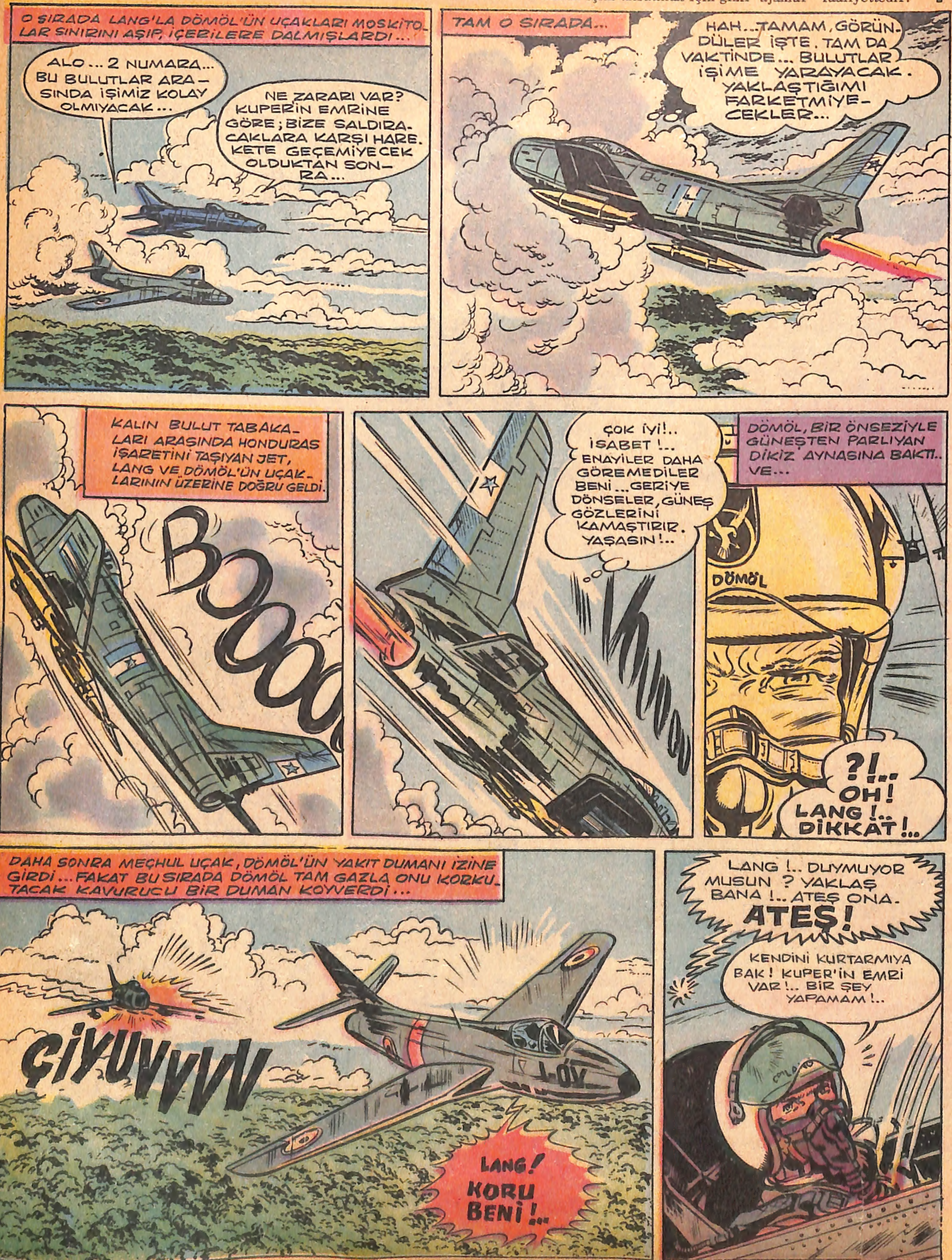

BÂWW
AAH!
?!? OOH!.. DÖMÖL!.. ATLA UÇAK-TAN!
HAK-LADIM ONU!
NAMUSSUZ!.. KATİL!.. ŞEFİMİ VURDU BENİM!.. AH KUPER!.. FAKAT BEN, O NAMUSSUZUN KAÇMASINA GÖZ YUMAMAM!..
ALÇAK!.. KURTULAMIYA-CAKSIN ELİMDEN!..
BROVVV
HESAPLA-ŞAMADIK.... AMA AL SANA!.. ATEŞ!..
PAV PAV PAV PAV PAV
DEVAMI GELECEK SAYIDA

BUDANIN ESRARI

Fil avlamak üzere Hindistana aileleriyle gelen üç çocuk yerli rehber ve avcılar arasındaki rekabetin kurbanı olmaktadırlar. Karşılaştıkları tehlikeler ve zorluklarda küçük Hintli kız "Nara" onların en büyük yardımcısıdır.

1

ALTIN KALPLİ NİL

Daima iyilik ve yardımdan hoşlanan Altın Kalpli Kız, mağaracılık sporunu seven gençlerin de yardımına koşmuştur. Mağarada bayılıp kalan çocuklardan birisi kurtarılmıştır.

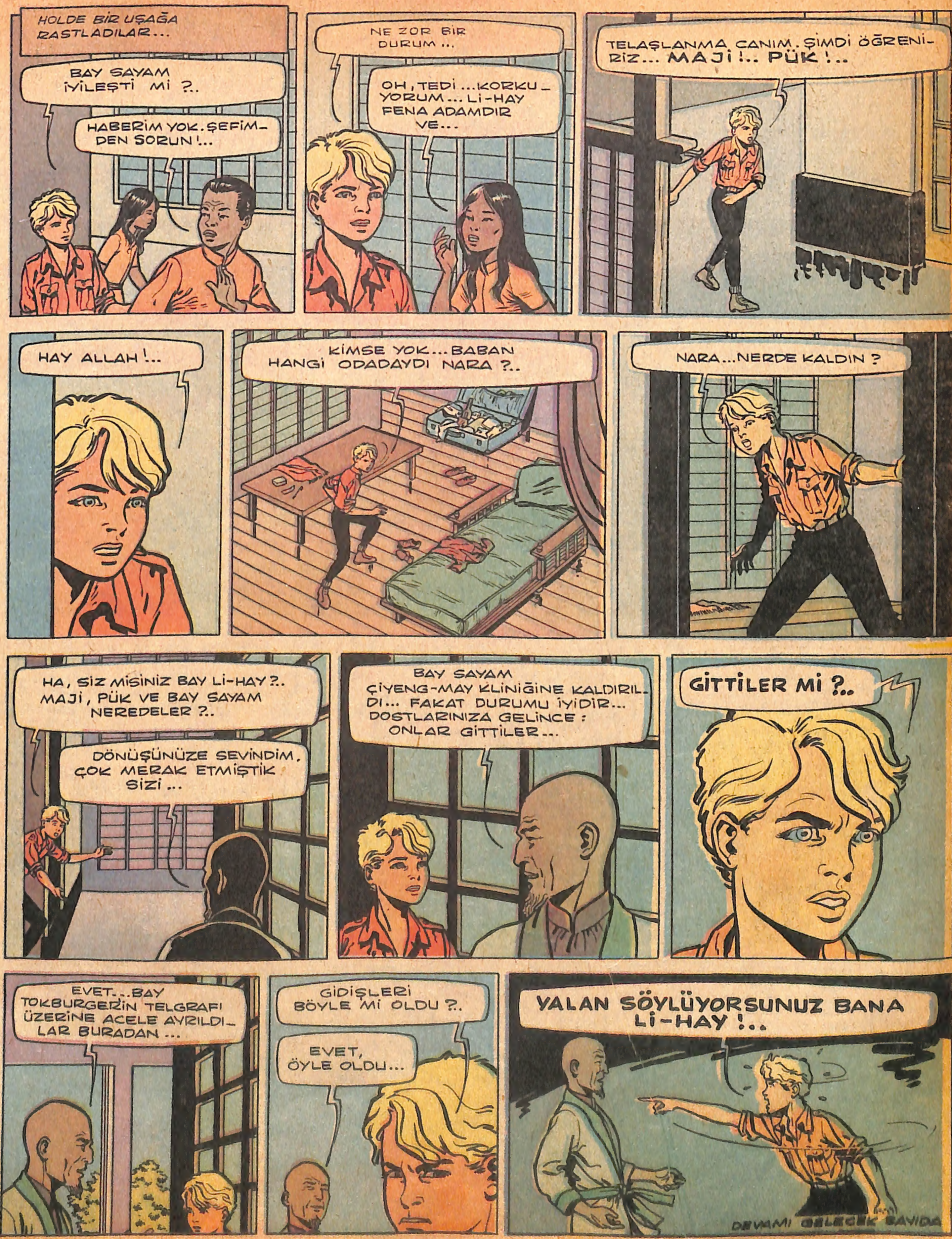
HOLDE BİR UŞAĞA RASTLADILAR...
BAY SAYAM İYİLEŞTİ Mİ ?..
HABERİM YOK. ŞEFİMDEN SORUN !..
NE ZOR BİR DURUM...
OH, TEDİ ...KORKUYORUM... Lİ-HAY FENA ADAMDIR VE...
TELAŞLANMA CANIM. ŞİMDİ ÖĞRENİRİZ... MAJİ !.. PÜK !..
HAY ALLAH !..
KİMSE YOK... BABAN HANGİ ODADAYDI NARA ?..
NARA... NERDE KALDIN ?
HA, SİZ MİSİNİZ BAY Lİ-HAY ?.. MAJİ, PÜK VE BAY SAYAM NEREDELER ?..
DÖNÜŞÜNÜZE SEVİNDİM, ÇOK MERAK ETMİŞTİK SİZİ...
BAY SAYAM ÇİYENG-MAY KLİNİĞİNE KALDIRILDI... FAKAT DURUMU İYİDİR... DOSTLARINIZA GELİNCE: ONLAR GİTTİLER...
GİTTİLER Mİ ?..
EVET... BAY TOKBURGER'İN TELGRAFI ÜZERİNE ACELE AYRILDILAR BURADAN...
GİDİŞLERİ BÖYLE Mİ OLDU ?..
EVET, ÖYLE OLDU...
YALAN SÖYLÜYORSUNUZ BANA Lİ-HAY !..
DEVAMI GELECEK SAYIDA

O AKŞAM YEMEKTE...
KARARINI BEN DE BEĞENDİM NİL. İYİ ETMİŞSİN...
ZATEN BİR GENÇ KIZIN YERİ, VAHŞİLER-DEN FARKSIZ O GENÇLERİN ÇEVRESİ DEĞİLDİR. AFERİN SANA!..
ONLARDAN VAHŞİ DİYE BAHSETMEYE BENİM DİLİM VARMAZ HALACIĞIM. MAĞARACILIK FAYDALI BİR SPOR...
FAYDALI OLAN YÖNÜ NERESİ BUNUN? KÖSTEBEKLER GİBİ YERALTINDA DOLAŞMANIN FAYDA-SINI ANLIYAMADIM!..
YARIN, ÖBÜRGÜN ONLAR DA İŞİN TEHLİKE-SİNİ KAVRARLAR. HAVA BOZDU... NERDEYSE FIRTINA PATLAYA-CAK!..
GERÇEKTEN DE KARABULUTLAR DAĞLARIN ÜSTÜNDE KÜMELENİ-YORDU...
KAMP YERİNDE...
ÇADIRLARA KOŞALIM ROBER. KAZIKLARI SAĞLAM-LAŞTIRALIM...
OLUR.
BİZİM KURDUĞUMUZ "ŞEYTANA TUZAK" DA SUYA DÜŞÜYOR DEMEKTİR... İÇERİSİ SUYLA DOLACAK...
KURUMASINI BEKLERİZ! ÇOCUK-LAR, HAVADA BİR MOTOR SESİ DUYU-YORUM...
EVET, BİR UÇAK. PİLOT KİMBİLİR NE HALDEDİR?..
NEDEN DAHA YÜKSELMİYOR?.. YÜKSELSE KURTU-LUR.
GÖKYÜZÜ SANKİ KUDURMUŞTU...
YAPACAK İŞ KALMADI. ŞU KOCA VE AĞIR MADEN YIĞINTI-SINI BİR MİLİMETRE BİLE YÜKSEĞE ÇIKAR-MAYA İMKÂN YOK!
DEVAMI GELECEK SAYIDA

HIZLI İLE BİLGİÇ

Vahşi hayvanları ehli hale getiren Üstün Zekâ (Ü. Z. 40) formülünü maymunlar üzerinde denemek için Afrika ormanlarında bulunan Prof. Bilgiç ve yanındakilerin peşinde ise formülü çalmaya kararlı iki kişi...

İDARE: Ankara cad. Cemal Nadir sok. No:7 İstanbul BASILDIĞI YER: Web Ofset İleri Matbaacılık A. Ş. SAHİBİ: Erol Simavi YAZI İş. Md. Arslan Baran ABONE: Senelik 24, 6 Aylık 12, 3 Aylık 6 liradır.